



Ministerio
de Vivienda y
Ordenamiento Territorial

Dirección Nacional
de Integración
Social y Urbana



ANEXO I

FICHA DEL PREDIO

Padrón n° 426925.

Predio ubicado sobre las calles Mazarino, Pedro Michielli y Julio Cesar Michelli en el barrio de Punta Rieles.

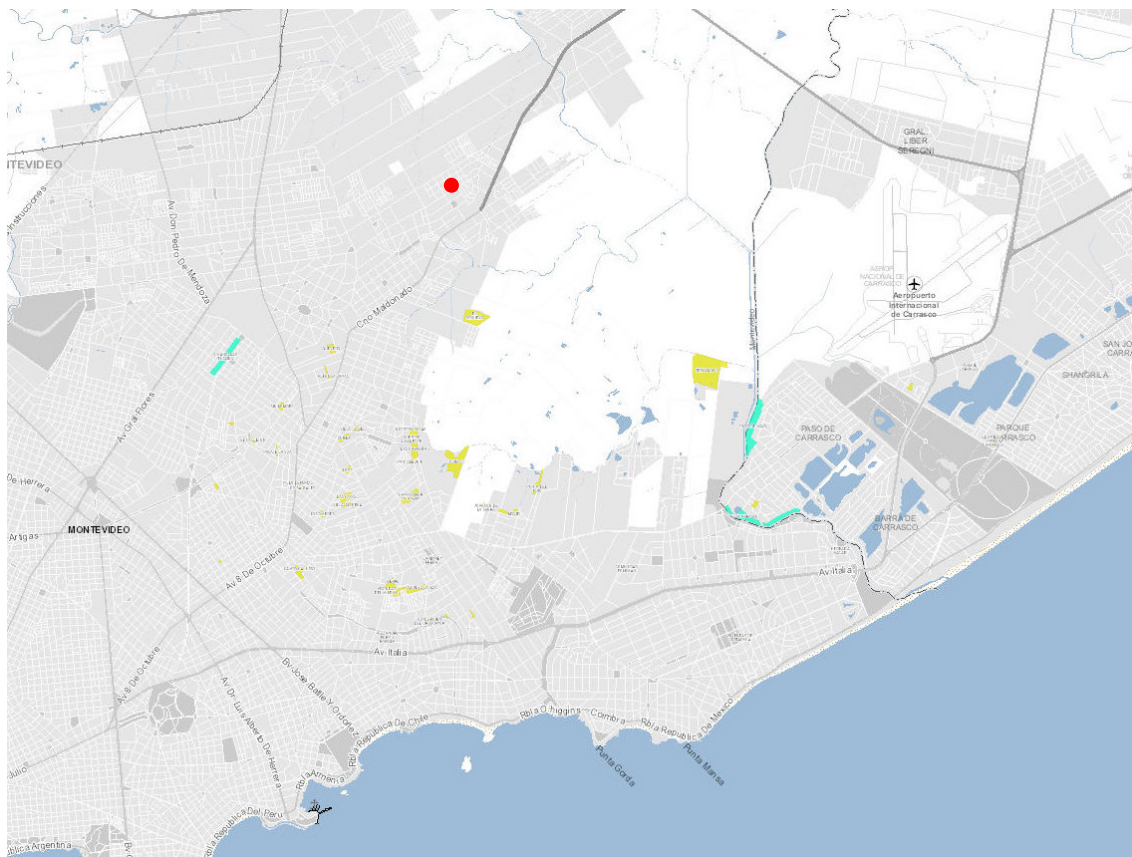

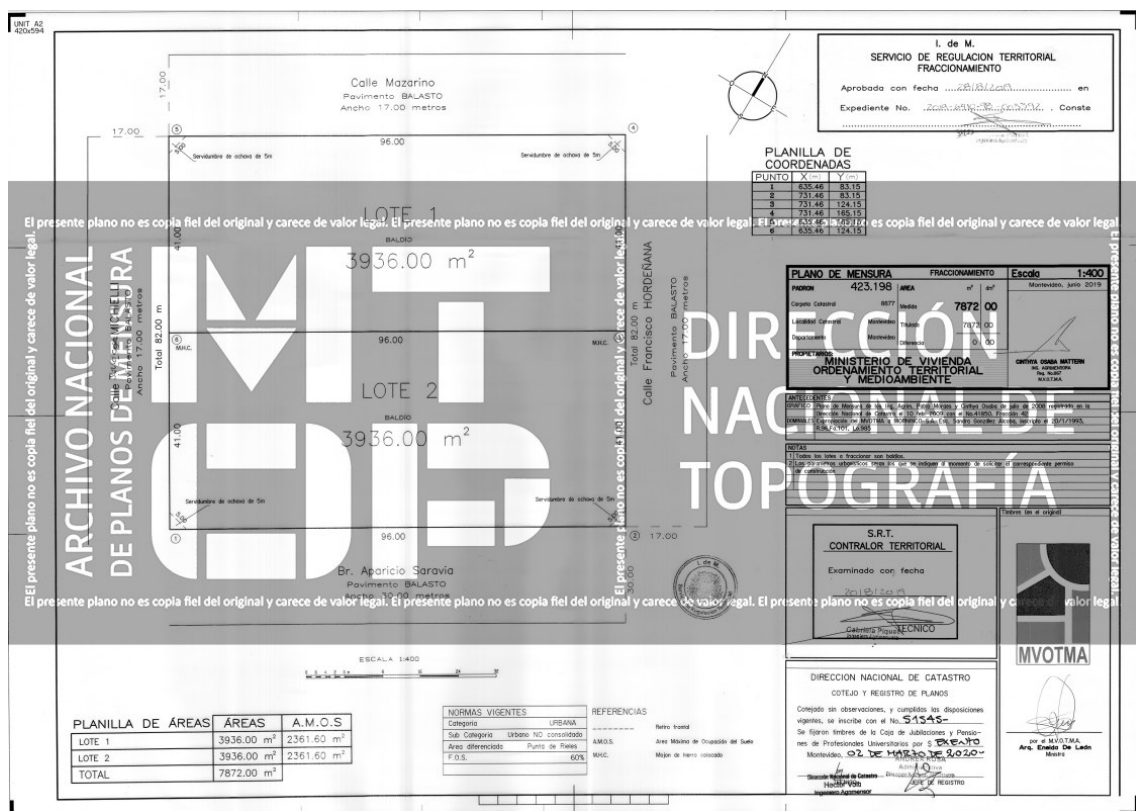



Ministerio
**de Vivienda y
Ordenamiento Territorial**

Dirección Nacional
de Integración
Social y Urbana



Imagen satelital:





REPUBLICA ORIENTAL DEL URUGUAY
MINISTERIO DE ECONOMIA Y FINANZAS

DIRECCION NACIONAL DE CATASTRO
CEDULA CATASTRAL

REGIMEN	EXPEDIDA	VALOR CATASTRAL
COMUN	INTERNET	2021

DEPARTAMENTO	LOCALIDAD CATASTRAL	CALLE	PUERTA
MONTEVIDEO	MONTEVIDEO		

PADRON	CARPETA CATASTRAL	AREA DEL PREDIO m2	AREA EDIFICADA m2
426925	8876	3.936	

VALOR TERRITORIAL	VALOR DE MEJORAS	VALOR CATASTRAL TOTAL	VIGENCIA
\$ 1.133.964	\$ 0	\$ 1.133.964	DEC.409/21

NO CUMPLE CON EL ART. 178 LEY 17296 DEC JURADA VENCIDA DE FECHA: 15/08/2013

Al solo efecto de aplicar el Art. 1 del Dec. 409/21 para el pago de los impuestos de :
PATRIMONIO, I.T.P. y PRIMARIA se exhibe el siguiente valor base 2021 para su liquidación: \$ 1.133.964

Año	Valor Catastral Total	Valor para pago de impuestos
2017	823.136	823.136
2018	891.127	891.127
2019	960.457	960.457
2020	1.055.734	1.055.734
2021	1.133.964	1.133.964



8801028

INTERNET 29/11/2022

Pág: 1



Ministerio
de Vivienda y
Ordenamiento Territorial

Dirección Nacional
de Integración
Social y Urbana



Topografía:

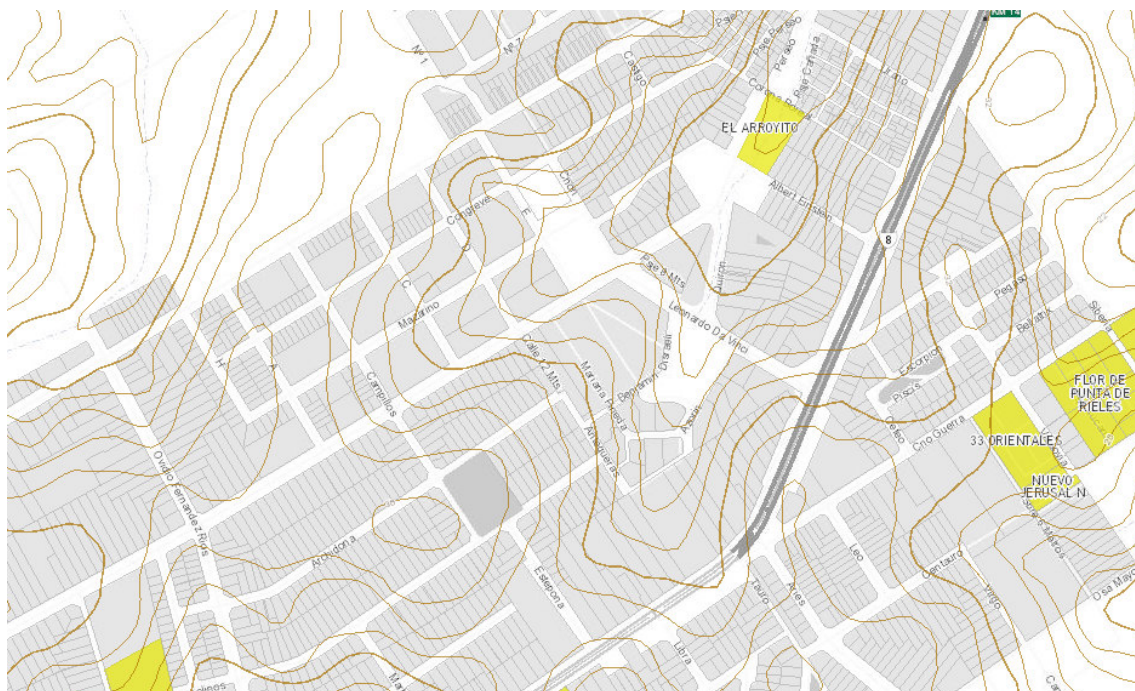

Saneamiento:

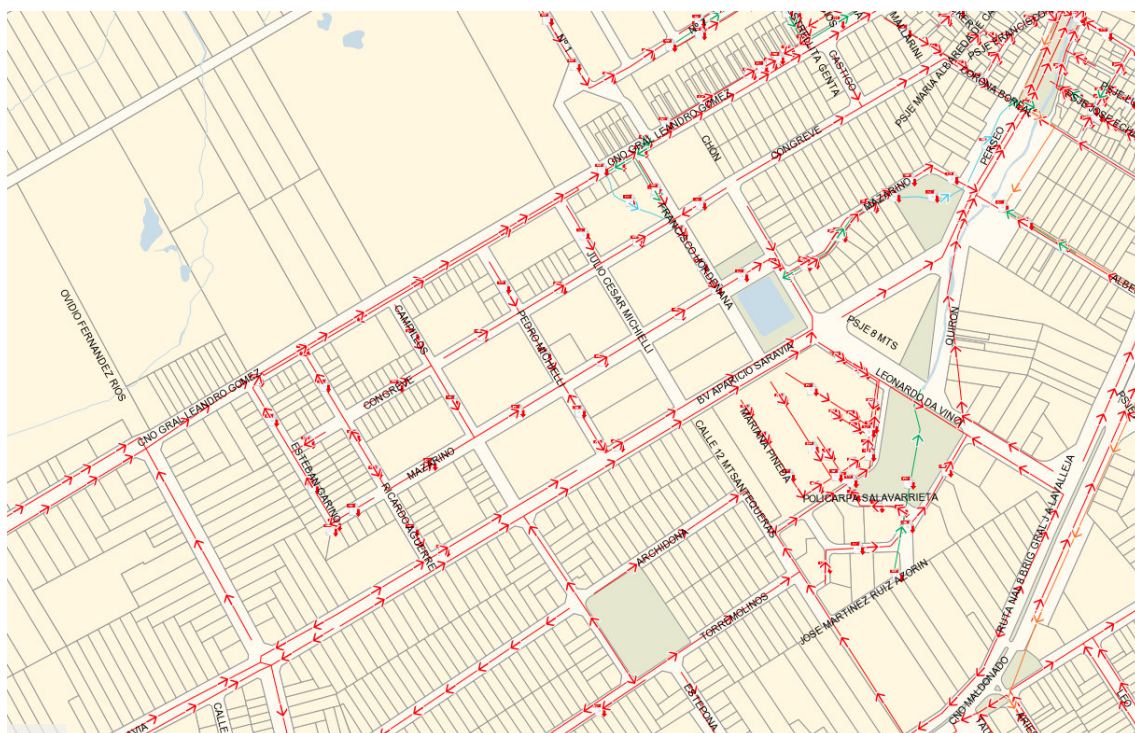





Ministerio
de Vivienda y
Ordenamiento Territorial

Dirección Nacional
de Integración
Social y Urbana



Servicios:

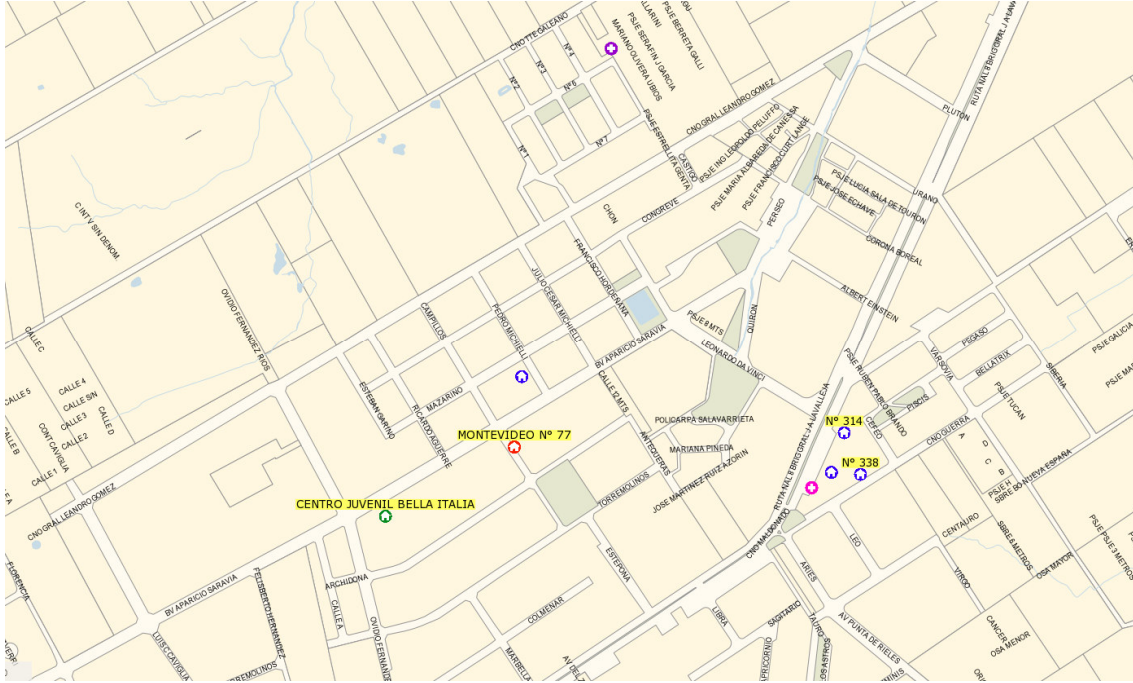

Transporte:

